

Controlo e Gestão de Assiduidade / Acessos

ZKTime Pro é uma aplicação de gestão de assiduidade que nos permite controlar as entradas e saídas de cada funcionário. As marcações efectuadas podem ser codificadas com diferentes justificações, (refeição, ida ao médico, fumar, e outros.) possibilitando apurar os tempos de ausência por cada motivo de falta.

Entre outras funcionalidades da aplicação destacamos os seguintes módulos:

Módulo de custos - permite obter totais por horas de trabalho efectuadas e respectiva valorização (horas extra, nocturnas ou outras).

Módulo de controlo de acessos - permite definir os dias e horas em que um colaborador pode aceder às instalações da empresa ou a determinadas áreas reservadas.

Requisitos mínimos do sistema

- PC com processador 800Mhz e disco com 100Mb. Sistema operativo Windows XP, 2000 ou superior.

Características Gerais



Dados e acesso - trabalha em ambientes MS Access, MySQL, SQL e Oracle (Oracle em desenvolvimento), permitindo cenários de multi-empresa e multi-utilizadores (com diferentes acessos).



Funcionários - Ficha de funcionários pode guardar-se informação respeitante a cada um; nome, morada, contactos, fotografia, impressões biométricas, perfil de utilizador e calendário pessoal onde são definidos os horários de trabalho e dias de férias.



Horários - Permite definir horários diurnos, nocturnos, rotativos, flexíveis e valorizar cada um deles.



Calendários - Públicos e pessoais. Permite definir dias com variantes ou casos (feriados, baixas, viagens, etc...).



Incidências - Entrada, saída, mistas ou só de acessos (só abre porta). Podem ser valorizadas e serem extensíveis.



Picagens - Com ou sem incidências. Permite arredondamentos dos tempos das picagens, definir interrupções de trabalho e saídas automáticas.



Custos - Permite definir custos por nº. de horas ou faixas horárias. Segundo conceitos de custo (horas normais, extras, feriados, etc...).



Listagens - Permite definir listagens personalizadas. Exporta a Excel, Word, PDF, HTML e texto ASCII. Envia dados por email.



Vários - Permite estabelecer horas toques de sirene ou toques externo. Envia saldos de horas e mensagens para os terminais.



Terminais - A função manutenção dos terminais permite copiar, restaurar e importar todos os dados armazenados nos terminais. Em situações em que os terminais não comuniquem directamente com a aplicação, pode importar picagens retiradas dos equipamentos por uma PEN USB.



Idiomas - Suporta Inglês, Espanhol, Francês, Alemão, Italiano, Português, etc...

Funcionamento Geral

O programa armazenar toda a informação recebida dos terminais na base de dados, possibilitando a sua gestão (criar registos manuais, alterar registos ou mesmo apaga-los).

O tratamento dos dados pelo programa gera então uma variada gama de informações relacionadas com o controlo de acessos e assiduidade como; tempos de presenças, listagens de acessos, valorização de presenças e acumulados em tempo e valor.

Ficheiro de Funcionários

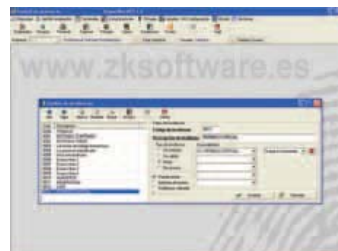
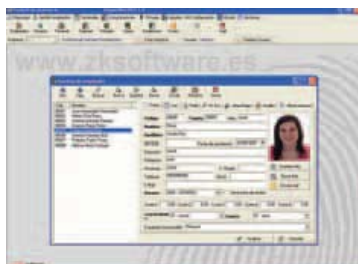

Ficheiro de Incidências

Os utilizadores do sistema poderão obter facilmente e de forma automática várias informações tais como:

- Histórico de presenças com acumulados;
- Controlo de incidências (atrasos, ausências, faltas, refeição, etc.)
- Controlo de bolsas de horas com saldo de conta corrente;
- Listagens de acumulados por períodos definidos por data início e data de fim.



Listagem de Incidências e Custos

Config. Custos e Conceitos



- O programa ZKTime Pro permite valorizar os tempos de presença media a configuração de custos a imputar aos diferentes tipos de horas definidas (normais, horas extra, nocturnas, feriados, ect.)

- As listagens podem ser visualizadas e configuradas, inserindo ou retirando colunas de informação.
- Sempre que necessário, as listagens podem ser exportadas para diferentes formatos ou simplesmente enviadas por email.



Listagem Histórico de Incidências